

Thánh Vịnh 26

(Đáp Ca Chúa Nhật 3 TN Năm A)

Văn Duy Tùng

♩ = 70

Đáp: Chúa là nguồn ánh sáng là ơn cứu độ của tôi.

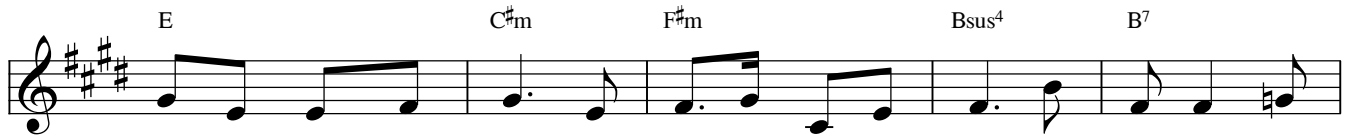

1. Chúa là nguồn ánh sáng và ơn cứu độ của tôi, tôi còn sợ người

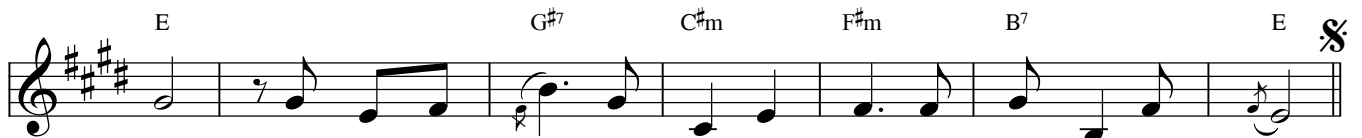

nào? Chúa là thành lũy bảo vệ đời tôi, tôi khiếp gì ai nữa?

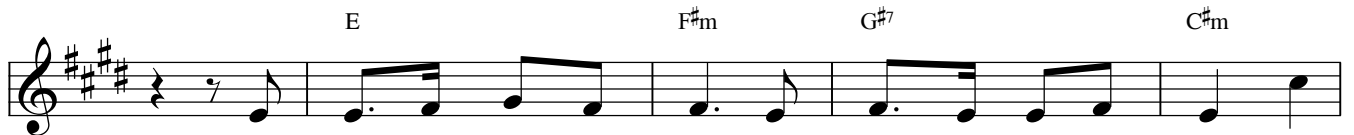

2. Một điều tôi kiếm tôi xin, là luôn được ở trong đền Chúa

tôi mọi ngày trong suốt cuộc đời, để chiêm

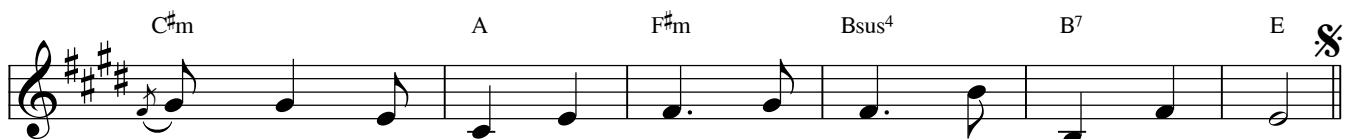

ngưỡng Chúa tuyệt vời cao sang, ngắm xem thánh điện huy hoàng.

4. Tôi vững vàng tin tưởng sẽ được thấy ân lộc Chúa

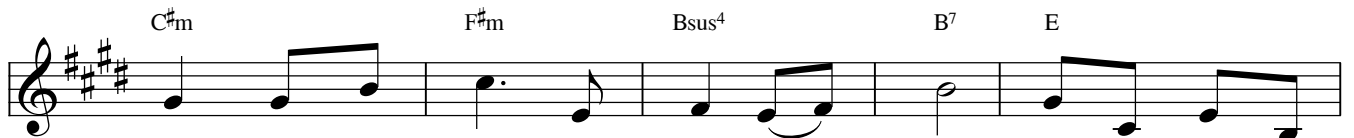

ban trong cõi đất dành cho kẻ sống Hãy cậy trông vào

Chúa, mạnh bạo lên, can đảm lên nào! Hãy cậy trông vào Chúa.

ALLELUIA:

♩ = 90

Al - le - lu - ia! Al - le - lu - ia! Al - le - lu -

ia! Al - le - lu - ia! Al - le - lu - ia! ia Al - le - lu - ia!

Đức Giê - su rao giảng Tin Mừng Nước Trời, và chữa

hết mọi kẻ bệnh hoạn tật nguyền trong dân.