LỜI RỰC SÁNG
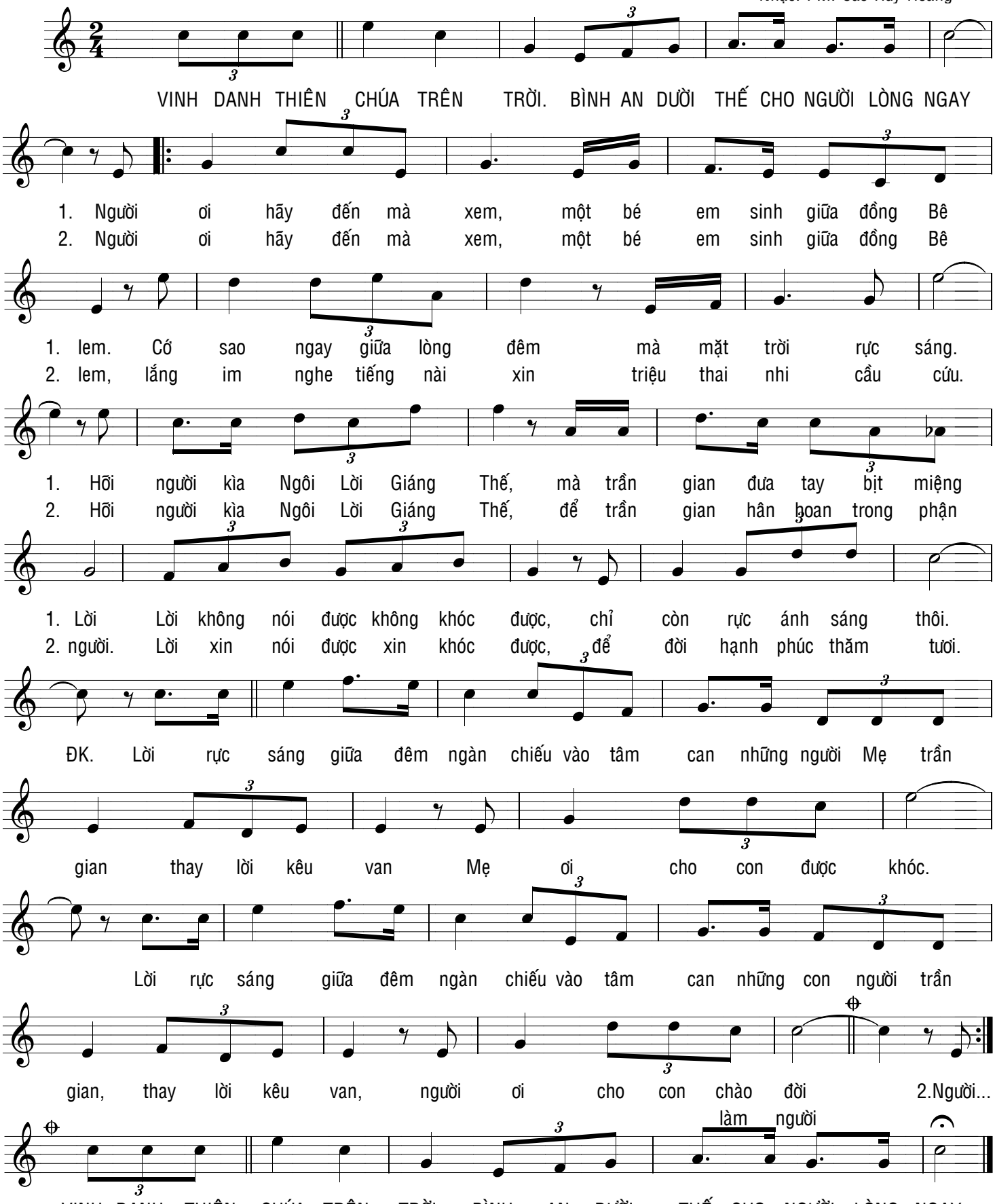
Lời: Trăng Thập Tự
Nhạc: PM. Cao Huy Hoàng